

Informationen für Erstsemester

Herzlich Willkommen am Institut für Sportwissenschaft!

Sport...

*... studieren
... forschen
... erleben!*



Das Kollegium



Professorinnen und Professoren



Dozierende



Sekretärinnen



Informationen für Erstsemester

Studiengangskoordination



- **Dr. Arno Meyer**
Fachübergreifender Bachelor u. Bachelor Technical Education



- **Karina Schiedek / Kira Siewert**
Bachelor Sonderpädagogik



- **Dr. Steffen Schiedek / Dr. Julien Ziert**
Fachübergreifender Bachelor



- **Dr. Gerd Schmitz**
Fachmaster Sportwissenschaft

Weitere Zuständigkeiten...



- Prof. Dr. Detlef Kuhlmann
Vereinspraktikum



- Achim Völker und
BAföG-Beauftragte



- Nick Dreyhaupt
ERASMUS-Studierende

„Die Bibel“ für die Sportstudierenden



...aber Änderungen
sind möglich!

Änderungen möglich. Bitte unter
www.sportwiss.uni-hannover.de nach
Aktualisierungen Ausschau halten!

www.sportwiss.uni-hannover.de

Informationen für Erstsemester

Unsere Homepage: www.sportwiss.uni-hannover.de

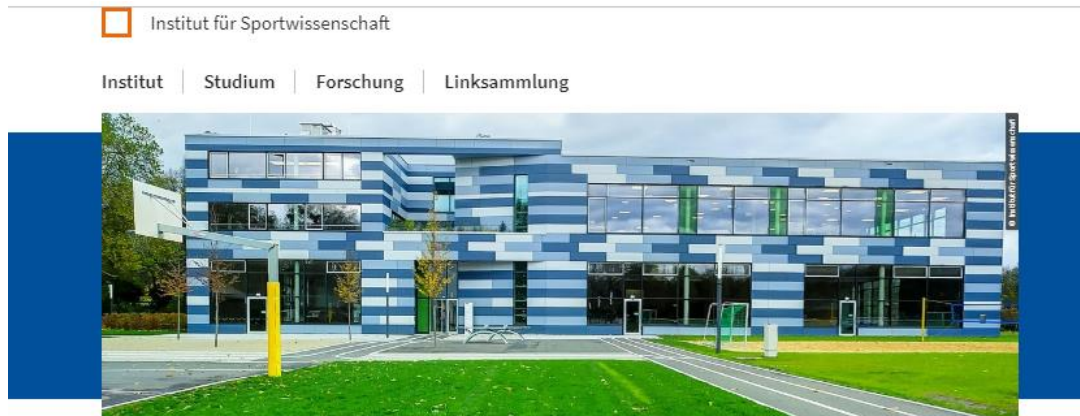

Also, ich hätte da noch 'ne Frage ...



Herzlich willkommen!

Herzlich willkommen ... am Institut für Sportwissenschaft der Leibniz Universität Hannover: Unser Institut ist eine von rund 65 sportwissenschaftlichen Hochschuleinrichtungen in Deutschland, an denen gegenwärtig ca. 25.000 junge Menschen das Fach Sportwissenschaft studieren.

Mit derzeit rund 700 Studierenden und 20 hauptamtlichen Lehrkräften sind wir ein Institut mittlerer Größe und schätzen den intensiven Kontakt zwischen Bediensteten und Studierenden. Das bedeutet für uns täglich: Gemeinsam Sport ... studieren ... forschen ... erleben!

AKTUELLES UND TERMINE DES INSTITUTS

22. September 2020
Belegverfahren für das Wintersemester läuft bis Donnerstag, 15.10., 9 Uhr.
Wie im kommentierten Vorlesungsverzeichnis angegeben, ist für alle Veranstaltungen am Institut für Sportwissenschaft ...

5. Oktober 2020
Verschiebung der Sekretariatsprechstunde!
Die Sekretariatsprechstunde für Studierende verschiebt sich am Donnerstag, 08.10.2020 auf 10.00 - 12.00 Uhr. Bitte ...

1. Oktober 2020
Begrüßung der Erstsemesterstudierenden am Institut für Sportwissenschaft WiSe 2020/21
Für alle Erstsemesterstudierenden des Fachs Sport fällt der offizielle „Startschuss“ für das Wintersemester 2020/2021 ...

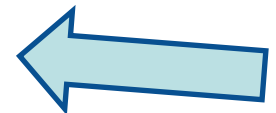

Informationen für Erstsemester

Einzureichende Unterlagen (aktuell nur via Post oder E-Mail)

- Erste Hilfe-Bescheinigung
(NICHT: Maßnahmen am Unfallort vom Führerschein!)
- Deutsches Rettungsschwimmabzeichen
mind. Bronze, nicht älter als ein Jahr vor Aufnahme des Fachstudiums
- Einzureichen im Sekretariat
Zulassungsvoraussetzung zum Modul Bachelorarbeit!

Informationen für Erstsemester

Der „Studi-Raum“

- Zwischen Seminarraum 1 und 2 auf der Empore von Halle 1:
- Studienberatung durch Mitglieder der Fachschaft
- Öffnungszeiten sind an der Tür angeschlagen und stehen im Internet

Informationen für Erstsemester

Informationen zur Auswahl von Lehrveranstaltungen Bachelor-/Masterstudiengänge – allgemein

- Im FüBA kann Sportwissenschaft als „Erstes Fach“ oder als „Zweites Fach“ studiert werden
- Mit dem Abschluss FüBA „Erstes Fach“ werden Studierende für das Masterstudium LG „Erstes Fach“ zugelassen,
- Mit dem Abschluss des FüBA „Zweites Fach“ für das Masterstudium LG „Zweites Fach“
- Den Studierenden im BTE und BSo wird empfohlen, ihr Fachstudium im dritten Semester zu beginnen

Informationen für Erstsemester

Studienprofil und Studienplanung

- Gezielte Auswahl von Lehrveranstaltungen in den Modulen „Spezielle Didaktik und Methodik der Sportarten“ („Praxiskurse“)
- Blick auf Bachelor UND Master
- Frühzeitige Entscheidung über Vertiefungsveranstaltungen (VPs), damit rechtzeitig zugehörige einführende Lehrveranstaltungen (EPs) belegt werden
- Orientierung gibt der „Angebotsplan“

Informationen für Erstsemester

Studienplanung Zweitfach

Wahloptionen:

1. Bachelorstudium: Modul *Individualsport*
Masterstudium Modul *Weitere Sportarten* (oder umgekehrt)
2. Bachelorstudium: Modul *Spielen in Mannschaften*
Masterstudium: Modul *Rückschlagspiele* (oder umgekehrt)
3. Bachelorstudium Modul *Vertiefung Erziehung-, sozial- & gesellschaftswiss. Sporttheorie*
Master Modul *Vertiefung Naturwiss. Sporttheorie* (oder umgekehrt)

Informationen für Erstsemester

Außerschulische Ausrichtung

- Optional: Ersetzen des Moduls *Fachdidaktik* durch das Modul *Sport in außerschulischen Einrichtungen*.
- Optional: Ersetzen des Moduls *Grundlagen der Erziehungswissenschaft / Psychologie* durch das Modul *Schwerpunktmodul*

Langfristiger Angebotsplan

Zu finden auf der IfS-Homepage unter der Rubrik:
 Lehre und Studium/
 „Praxiskurse“

Stand: 01.10.2012

 Leibniz
 Universität
 Hannover
 Institut für Sportwissenschaft

Studienorganisation, Schiedek

Angebotsplan für die Didaktik und Methodik der Sportarten bis SoSe 2016

Modultitel	ELF	Fach	WiSe 2012-13	SoSe 2013	WiSe 2013-14	SoSe 2014	WiSe 2014-15	SoSe 2015	WiSe 2015-16	SoSe 2016
Basis		Anfangsschwimmen FuBA	4	1	3	1	3	1	3	1
		Anfangsschwimmen BSo		1		1		1		1
		Funktionelle Gymnastik		4		4		4		4
		Kleine Spiele	4	1	3	1	3	1	3	1
		Psychomotorik FuBA		4		3		3		3
		Psychomotorik BSo	1		1		1		1	
		Situative Bewegungsangebote	1		1		1		1	
Didaktik Methodik der Sportarten: Mannschaftsspiele C	ELF 1M	Baseball EP	2	1	2	1	2	1	2	1
	ELF 1M	Baseball VP		1		1		1		1
	ELF 1M	Basketball EP	1	1		1	1	1		1
	ELF 1M	Basketball VP			1				1	
	ELF 1M	Fußball EP		2		2		2		2
	ELF 1M	Fußball VP		1		1		1		1
	ELF 1M	Handball EP		1	1	1		1	1	1
	ELF 1M	Handball VP	1				1			
	ELF 1M	Hockey EP		1	1	1	1		1	1
	ELF 1M	Hockey VP	1							1
	ELF 1M	Rugby EP	1		1	1	1		1	1
	ELF 1M	Rugby VP		1						

Informationen für Erstsemester

Fachspezifische Anlagen der Prüfungsordnung

Bachelor UND Master verwenden!

Zu finden auf der IfS-Homepage unter der Rubrik:
Lehre und Studium/
„Studiengänge“

Anlage 2: Fachspezifische Anlagen für den Fächerübergreifenden Bachelorstudiengang

S.2 Sport als Zweifach

S.2.1 Pflichtmodule

Die Exkursion im Modul „Didaktik und Methodik der Sportarten: Weitere Sportarten (Bereich E)“ darf nicht in einer Sportart absolviert werden, die schon in Weit-1 belegt wurde.

Modul	Lehrveranstaltungen	Semester (empfohl.)	Voraussetzungen
Basismodul	EP Sportwiss. (2 SWS) Einführung in das Studium der Sportwissenschaft	1.-2.	
	Fkt. Gymn. (2 SWS) Funktionelle Gymnastik		
	Kl. Sp. (1 SWS) Kleine Spiele (F)		
	Anfängerschwimmen (1 SWS) (F)		
	Psychomotorische Bewegungsförderung (1 SWS) (F)		
Einführung in die Sportwissenschaft: Erziehungs-, sozial- und gesellschaftswiss. Grundlagen	EP Erz. (1 SWS) Erziehungswiss. Fragestellungen des Sports	1.	
	EP Ges. (1 SWS) Sozial- und gesellschaftswiss. Fragestellungen des Sports		
Einführung in die Sportwissenschaft: Naturwiss. Grundlagen	EP Bew./Tr. (1 SWS) Bewegungs- und trainingswiss. Fragestellungen des Sports	2.	
	EP Med. (1 SWS) Gesundheitswiss. Fragestellungen des Sports		

Anlage 2: Fachspezifische Anlagen für den Masterstudiengang Lehramt an Gymnasien

P.2 Sport als Zweifach

P.2.1 Pflichtmodule

Im Modul „Didaktik und Methodik der Sportarten: Individualsport (Bereich A/B)“ muss die Vertiefungsveranstaltung Ind-4 in der Sportart aus ELF 2 oder 5 (Bereich A) oder ELF 3 oder 4 (Bereich B) absolviert werden. In der im Bachelorstudium noch keine Prüfung abgelegt wurde. Im gesamten Bachelor- und Masterstudium muss also jeweils eine Prüfung im ELF 2 und ELF 5 sowie im ELF 3 oder 4 abgelegt werden. Wenn im Bachelorstudium ein Mannschaftsspiel gewählt wurde, dann muss im Modul „Didaktik und Methodik der Sportarten: Spielen (Bereich C/D)“ ein Rückschlagspiel gewählt werden und umgekehrt. Der Vertiefungsveranstaltung VP Wahl im Modul „Didaktik und Methodik der Sportarten: Weitere Sportarten (Bereich E/Wahl)“ muss im Bachelor- oder Masterstudium eine Einführungsveranstaltung vorausgegangen sein. Des Weiteren dürfen im Bachelor- oder Masterstudium eine Einführungsveranstaltung vorausgegangen sein. Des Weiteren dürfen Weit-2 und die VP Wahl nicht in einer Sportart absolviert werden, in der schon eine Exkursion im Fächerübergreifenden Bachelorstudium belegt wurde.

Modul	Lehrveranstaltungen	Semester (empfohlen)	Voraussetzungen für die Zulassung	Studienleistung	Prüfungsleistung	Leistungspunkte
Vertiefung der Sportwissenschaft: Erziehungs-, sozial- und gesellschaftswiss. Sporttheorie	VP Ges. (2 SWS) Vertiefung sozial- und gesellschaftswiss. Fragestellungen	1.	-	1 Studienleistung	HA (15 S.)	4
	VP Med. (2 SWS) Vertiefung gesundheitswiss. Fragestellungen					
Vertiefung der Sportwissenschaft: Naturwiss. Sporttheorie	VP Erz., Ges., Bew./Tr. od. Med. (2 SWS)	2.	-	1 Studienleistung	HA (15 S.) oder M 20	4
	a. Proj. (4 SWS) Lehrveranstaltung in Projektform nach Wahl					
Projektmodul	b. Forschung1 (1 SWS) Einführung in Methoden sportwiss. Forschung	2.-3.	-	1 Studienleistung pro Lehrveranstaltung	HA (20 S.)	6

Informationen für Erstsemester

Musterstudienplan(er) (Lehramtsstudiengänge)

Drei Tabellen in einer
– ohne Gewähr

Zu finden auf der IfS-
Homepage unter der
Rubrik:
Lehre und Studium/
„Studiengänge“

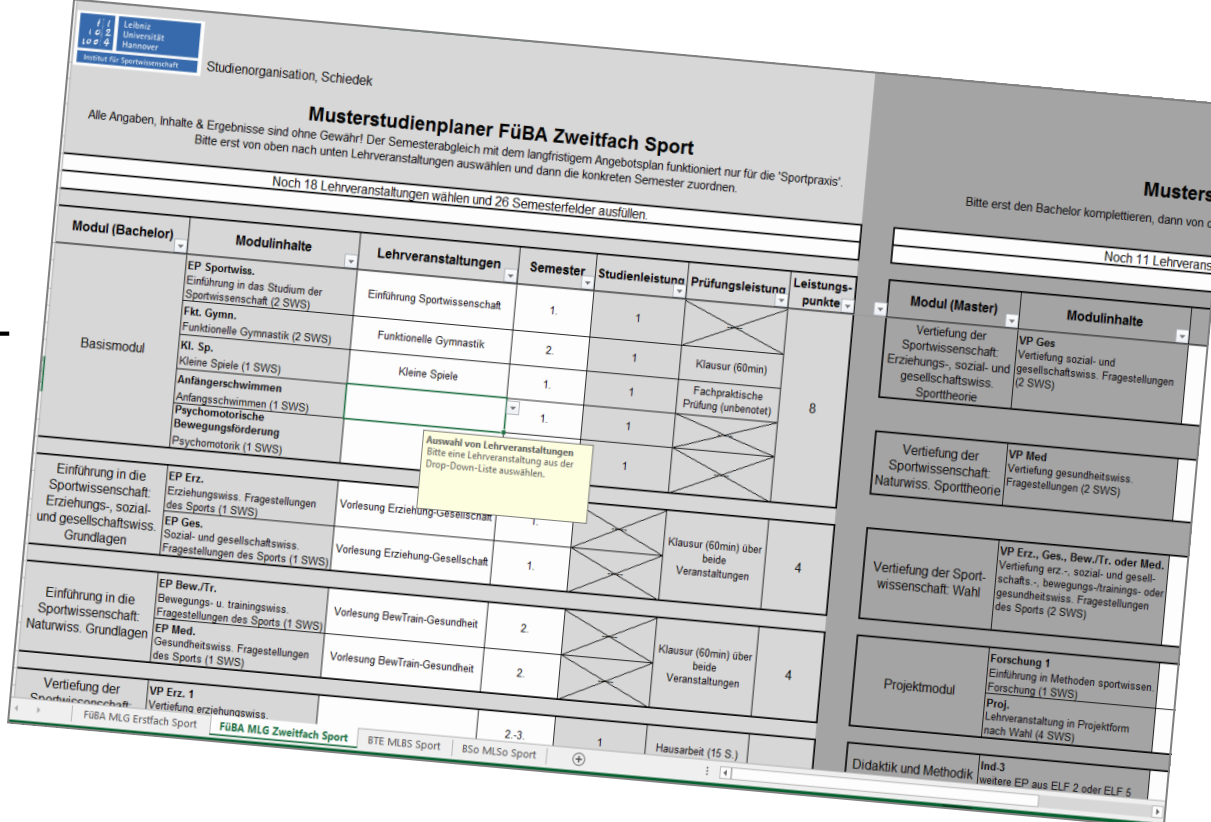

Musterstudienplaner FÜBA Zweitfach Sport

Alle Angaben, Inhalte & Ergebnisse sind ohne Gewähr! Der Semesterabgleich mit dem langfristigen Angebotsplan funktioniert nur für die 'Sportpraxis'. Bitte erst von oben nach unten Lehrveranstaltungen auswählen und dann die konkreten Semester zuordnen.

Noch 18 Lehrveranstaltungen wählen und 26 Semesterfelder ausfüllen.

Modul (Bachelor)	Modulinhalte	Lehrveranstaltungen	Semester	Studienleistung	Prüfungsleistung	Leistungs- punkte
Basismodul	EP Sportwiss. Einführung in das Studium der Sportwissenschaft (2 SWS)	Einführung Sportwissenschaft	1.	1		8
	Fkt. Gymn. Funktionelle Gymnastik (2 SWS)	Funktionelle Gymnastik	2.	1	Klausur (60min)	
	Kl. Sp. Kleine Spiele (1 SWS)	Kleine Spiele	1.	1	Fachpraktische Prüfung (unbenotet)	
	Anfangerschwimmen Anfangerschwimmen (1 SWS)		1.	1		
	Psychomotorische Bewegungsförderung Psychomotorik (1 SWS)		1.	1		
Einführung in die Sportwissenschaft: Erziehungs-, sozial- und gesellschaftswiss. Grundlagen	EP Erz. Erziehungswiss. Fragestellungen des Sports (1 SWS)	Vorlesung Erziehung-Gesellschaft	1.		Klausur (60min) über beide Veranstaltungen	4
	EP Ges. Sozial- und gesellschaftswiss. Fragestellungen des Sports (1 SWS)	Vorlesung Erziehung-Gesellschaft	1.			
Einführung in die Sportwissenschaft: Naturwiss. Grundlagen	EP Bew./Tr. Bewegungs- u. trainingswiss. Fragestellungen des Sports (1 SWS)	Vorlesung BewTrain-Gesundheit	2.		Klausur (60min) über beide Veranstaltungen	4
	EP Med. Gesundheitswiss. Fragestellungen des Sports (1 SWS)	Vorlesung BewTrain-Gesundheit	2.			

Vertiefung der Sportwissenschaft: Erziehungs-, sozial- und gesellschaftswiss. Sporttheorie
 Vertiefung der Sportwissenschaft: Naturwiss. Sporttheorie
 Vertiefung der Sportwissenschaft: Wahl
 Projektmodul
 Didaktik und Methodik

Online-Belegverfahren – für alle Lehrveranstaltungen

- Fach Sport: NIE bei Stud.IP, nur beim Online-Service der LUH
- Identischer Ablauf jedes Semester:
 1. Vor Beginn des Belegverfahrens: Im Online-Notenspiegel die Studienleistungen des vergangenen Semesters überprüfen
 2. Am Online-Belegverfahren teilnehmen (bis morgen 09.00)
 3. Listen stehen ab 21.00 Uhr online auf Institutshomepage
 4. Ggf. persönliche Online-Problemsprechstunde (Freitag 10-12)
 5. In der ersten Sitzung: Platz durch persönliche Anwesenheit bestätigen, sonst wird dieser Platz an (anwesende) Nachrücker vergeben

Informationen für Erstsemester

Online-Belegverfahren – für alle Lehrveranstaltungen

LUH-Onlineservice: qis.verwaltung.uni-hannover.de

Videotutorial: sportwiss.uni-hannover.de



Dr. S. Schiedek



Dr. G. Schmitz

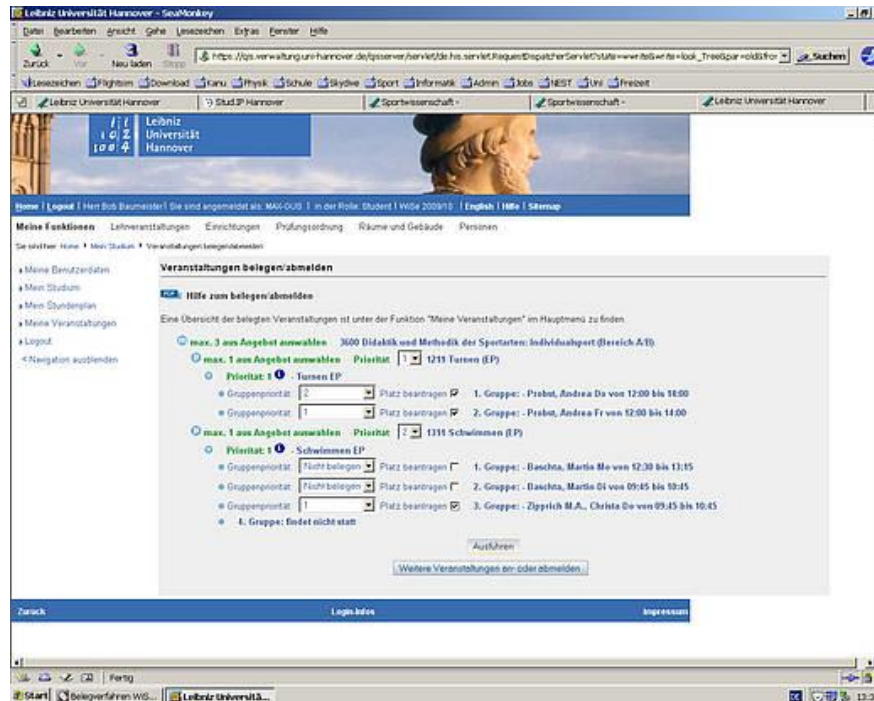

Informationen für Erstsemester

Beginn der Lehrveranstaltungen:



Ab Montag, 19.10.2020!!!